

Sviluppo

First, investiamo a Panama e in Florida

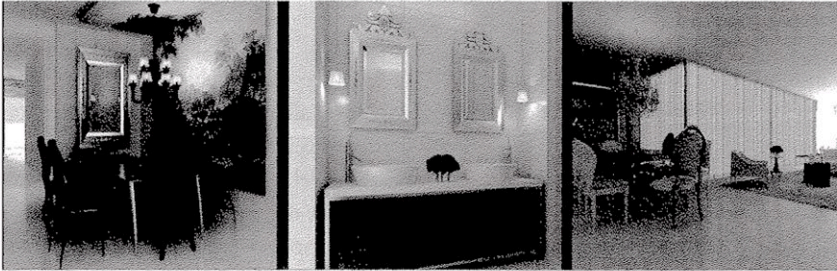

First The Real Estate è una società di consulenza all'acquisto di immobili nei mercati internazionali con specializzazione su Panama e la Florida. "In questo periodo i luoghi in cui consigliamo di investire sono quelli dell'area dollaro - dice Federico Maria Ionta, amministratore delegato di First The Real Estate - considerata la forza dell'euro. In particolare, la Florida, che sta vivendo un periodo di forte sviluppo culturale e immobiliare e

Panama, che sta registrando un aumento del flusso d'immigrazione e di investimenti in parte dovuto all'ampliamento futuro del canale di Panama". First The Real Estate sta promuovendo il progetto Yoo Panama, la cui realizzazione verrà ultimata nel 2010. "Il complesso, a firma dell'architetto Philippe Starck, sorgerà nell'Avenida Balboa, nel cuore del quartiere finanziario ed è composto da un palazzo di 56 piani abitativi, parcheggio

multilivello, piscina, giardino panoramico, business center, centro benessere, palestra e centro congressi" - spiega Ionta. Un altro progetto che First The Real Estate sta seguendo è l'edificio destinato a residenziale di lusso Artech di Miami. Il progetto è dell'architetto uruguayano Carlos Ott, lo stesso che ha realizzato l'hotel Burj Al Arab, la cosiddetta "Vela" di Dubai e l'Opera Bastille di Parigi. Ci sono poi due progetti nel mondo del golf: a 321 km a nord di Miami il Walkabout Golf Course & Country Club, resort style community su una superficie di oltre 1200 acri di parco naturale, con ville situate direttamente sui campi da golf. Mentre a 50 minuti da Panama ci sono il Coronado Golf Pelican Bay e Tortuga Bay, complesso di campo da golf a 18 buche, villaggi e aree shopping.